

RUTA 203

PROYECTO 4-3 Z.6 / ANILLO PERIFÉRICO / USAC Z.12

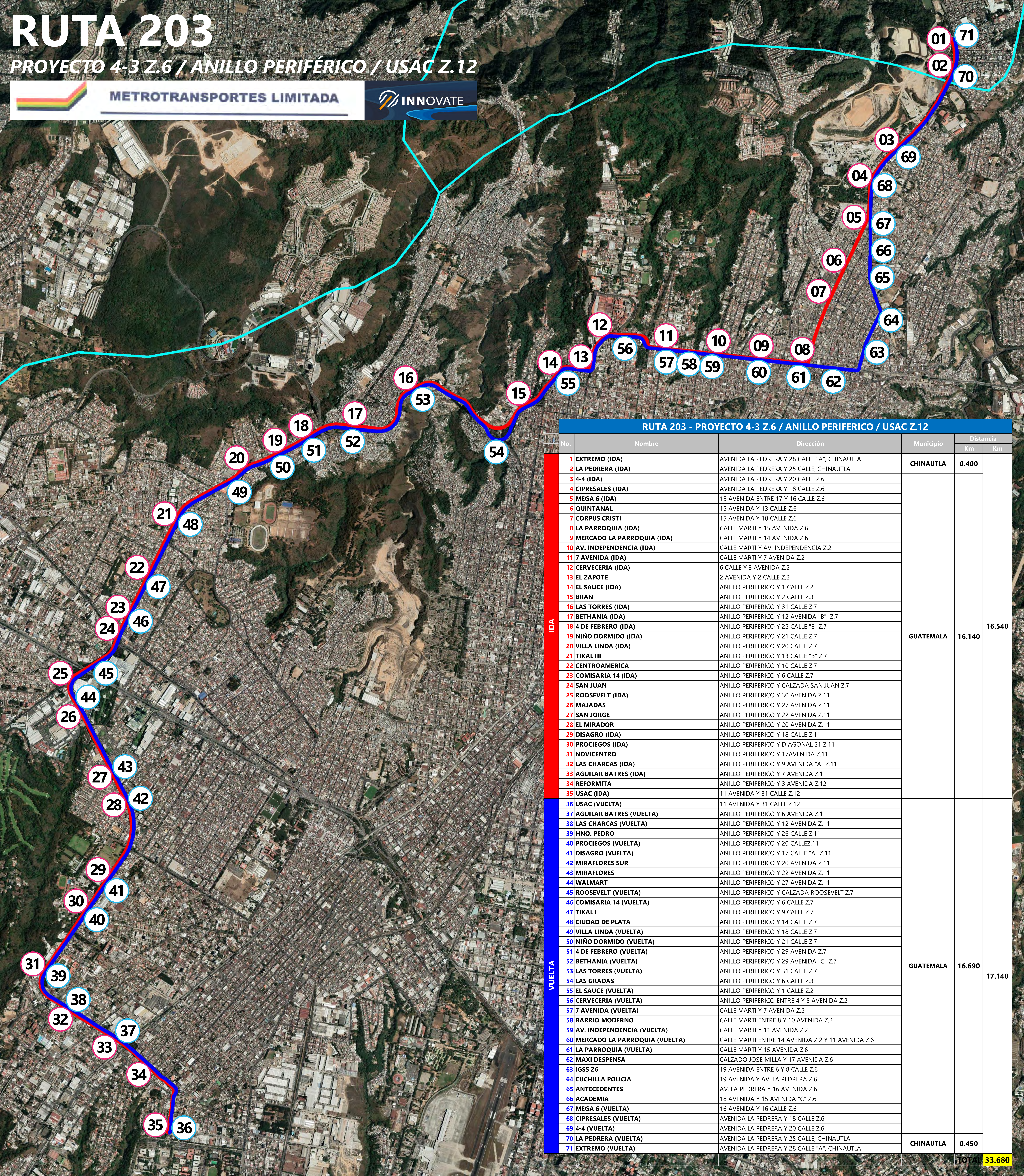

RUTA 203 - PROYECTO 4-3 Z.6 / ANILLO PERIFÉRICO / USAC Z.12					
No.	Nombre	Dirección	Municipio	Distancia	
				Km	Km
1	EXTREMO (IDA)	AVENIDA LA PEDRERA Y 28 CALLE "A", CHINAUTLA	CHINAUTLA	0.400	
2	LA PEDRERA (IDA)	AVENIDA LA PEDRERA Y 25 CALLE, CHINAUTLA			
3	4-4 (IDA)	AVENIDA LA PEDRERA Y 20 CALLE Z.6			
4	CIPRESALES (IDA)	AVENIDA LA PEDRERA Y 18 CALLE Z.6			
5	MEGA 6 (IDA)	15 AVENIDA ENTRE 17 Y 16 CALLE Z.6			
6	QUINTANAL	15 AVENIDA Y 13 CALLE Z.6			
7	CORPUS CRISTI	15 AVENIDA Y 10 CALLE Z.6			
8	LA PARROQUIA (IDA)	CALLE MARTI Y 15 AVENIDA Z.6			
9	MERCADO LA PARROQUIA (IDA)	CALLE MARTI Y 14 AVENIDA Z.6			
10	AV. INDEPENDENCIA (IDA)	CALLE MARTI Y AV. INDEPENDENCIA Z.2			
11	7 AVENIDA (IDA)	CALLE MARTI Y 7 AVENIDA Z.2			
12	CERVECERIA (IDA)	6 CALLE Y 3 AVENIDA Z.2			
13	EL ZAPOTE	2 AVENIDA Y 2 CALLE Z.2			
14	EL SAUCE (IDA)	ANILLO PERIFÉRICO Y 1 CALLE Z.2			
15	BRAN	ANILLO PERIFÉRICO Y 2 CALLE Z.3			
16	LAS TORRES (IDA)	ANILLO PERIFÉRICO Y 31 CALLE Z.7			
17	BETHANIA (IDA)	ANILLO PERIFÉRICO Y 12 AVENIDA "B" Z.7			
18	4 DE FEBRERO (IDA)	ANILLO PERIFÉRICO Y 22 CALLE "E" Z.7			
19	NIÑO DORMIDO (IDA)	ANILLO PERIFÉRICO Y 21 CALLE Z.7	GUATEMALA	16.140	16.540
20	VILLA LINDA (IDA)	ANILLO PERIFÉRICO Y 20 CALLE Z.7			
21	TIKAL III	ANILLO PERIFÉRICO Y 13 CALLE "B" Z.7			
22	CENTROAMERICA	ANILLO PERIFÉRICO Y 10 CALLE Z.7			
23	COMISARIA 14 (IDA)	ANILLO PERIFÉRICO Y 6 CALLE Z.7			
24	SAN JUAN	ANILLO PERIFÉRICO Y CALZADA SAN JUAN Z.7			
25	ROOSEVELT (IDA)	ANILLO PERIFÉRICO Y 30 AVENIDA Z.11			
26	MAJADAS	ANILLO PERIFÉRICO Y 27 AVENIDA Z.11			
27	SAN JORGE	ANILLO PERIFÉRICO Y 22 AVENIDA Z.11			
28	EL MIRADOR	ANILLO PERIFÉRICO Y 20 AVENIDA Z.11			
29	DISAGRO (IDA)	ANILLO PERIFÉRICO Y 18 CALLE Z.11			
30	PROCIEGOS (IDA)	ANILLO PERIFÉRICO Y DIAGONAL 21 Z.11			
31	NOVICENTRO	ANILLO PERIFÉRICO Y 17 AVENIDA Z.11			
32	LAS CHARCAS (IDA)	ANILLO PERIFÉRICO Y 9 AVENIDA "A" Z.11			
33	AGUILAR BATRES (IDA)	ANILLO PERIFÉRICO Y 7 AVENIDA Z.11			
34	REFORMITA	ANILLO PERIFÉRICO Y 3 AVENIDA Z.12			
35	USAC (IDA)	11 AVENIDA Y 31 CALLE Z.12			
36	USAC (VUELTA)	11 AVENIDA Y 31 CALLE Z.12			
37	AGUILAR BATRES (VUELTA)	ANILLO PERIFÉRICO Y 6 AVENIDA Z.11			
38	LAS CHARCAS (VUELTA)	ANILLO PERIFÉRICO Y 12 AVENIDA Z.11			
39	HNO. PEDRO	ANILLO PERIFÉRICO Y 26 CALLE Z.11			
40	PROCIEGOS (VUELTA)	ANILLO PERIFÉRICO Y 20 CALLE Z.11			
41	DISAGRO (VUELTA)	ANILLO PERIFÉRICO Y 17 CALLE "A" Z.11			
42	MIRAFLORES SUR	ANILLO PERIFÉRICO Y 20 AVENIDA Z.11			
43	MIRAFLORES	ANILLO PERIFÉRICO Y 22 AVENIDA Z.11			
44	WALMART	ANILLO PERIFÉRICO Y 27 AVENIDA Z.11			
45	ROOSEVELT (VUELTA)	ANILLO PERIFÉRICO Y CALZADA ROOSEVELT Z.7			
46	COMISARIA 14 (VUELTA)	ANILLO PERIFÉRICO Y 6 CALLE Z.7			
47	TIKAL I	ANILLO PERIFÉRICO Y 9 CALLE Z.7			
48	CIUDAD DE PLATA	ANILLO PERIFÉRICO Y 14 CALLE Z.7			
49	VILLA LINDA (VUELTA)	ANILLO PERIFÉRICO Y 18 CALLE Z.7			
50	NIÑO DORMIDO (VUELTA)	ANILLO PERIFÉRICO Y 21 CALLE Z.7			
51	4 DE FEBRERO (VUELTA)	ANILLO PERIFÉRICO Y 29 AVENIDA Z.7			
52	BETHANIA (VUELTA)	ANILLO PERIFÉRICO Y 29 AVENIDA "C" Z.7	GUATEMALA	16.690	17.140
53	LAS TORRES (VUELTA)	ANILLO PERIFÉRICO Y 31 CALLE Z.7			
54	LAS GRADAS	ANILLO PERIFÉRICO Y 6 CALLE Z.3			
55	EL SAUCE (VUELTA)	ANILLO PERIFÉRICO Y 1 CALLE Z.2			
56	CERVECERIA (VUELTA)	ANILLO PERIFÉRICO ENTRE 4 Y 5 AVENIDA Z.2			
57	7 AVENIDA (VUELTA)	CALLE MARTI Y 7 AVENIDA Z.2			
58	BARRIO MODERNO	CALLE MARTI ENTRE 8 Y 10 AVENIDA Z.2			
59	AV. INDEPENDENCIA (VUELTA)	CALLE MARTI Y 11 AVENIDA Z.2			
60	MERCADO LA PARROQUIA (VUELTA)	CALLE MARTI ENTRE 14 AVENIDA Z.2 Y 11 AVENIDA Z.6			
61	LA PARROQUIA (VUELTA)	CALLE MARTI Y 15 AVENIDA Z.6			
62	MAXI DESPENSA	CALZADO JOSE MILLA Y 17 AVENIDA Z.6			
63	IGSS Z6	19 AVENIDA ENTRE 6 Y 8 CALLE Z.6			
64	CUCHILLA POLICIA	19 AVENIDA Y AV. LA PEDRERA Z.6			
65	ANTECEDENTES	AV. LA PEDRERA Y 16 AVENIDA Z.6			
66	ACADEMIA	16 AVENIDA Y 15 AVENIDA "C" Z.6			
67	MEGA 6 (VUELTA)	16 AVENIDA Y 16 CALLE Z.6			
68	CIPRESALES (VUELTA)	AVENIDA LA PEDRERA Y 18 CALLE Z.6			
69	4-4 (VUELTA)	AVENIDA LA PEDRERA Y 20 CALLE Z.6			
70	LA PEDRERA (VUELTA)	AVENIDA LA PEDRERA Y 25 CALLE, CHINAUTLA	CHINAUTLA	0.450	
71	EXTREMO (VUELTA)	AVENIDA LA PEDRERA Y 28 CALLE "A", CHINAUTLA			
				TOTAL	33.680